

## NOTA DE PREMSA

# Associacions i entitats de l'Horta Sud ja varen proposar en 2009 el corredor verd que ara planteja l'Ajuntament de València

La Fundació Horta Sud reclama que el nou projecte no es faça d'esquena als pobles de l'àrea metropolitana de València

**Torrent, 22 d'octubre de 2018** | En 2009 les associacions i entitats de l'Horta Sud van sol·licitar l'elaboració d'un Pla Estratègic Metropolità que contemplava, entre altres mesures, la creació d'un corredor verd entre el Parc Natural de l'Albufera i el Parc Natural del Túria. L'Ajuntament de València va anunciar la setmana passada que està treballant en un projecte similar. Des de la Fundació Horta Sud celebrem aquesta iniciativa i aprofitem per a reclamar que el nou projecte no es faça d'esquena als pobles de l'àrea metropolitana de la capital.

Des de fa més de 10 anys la Fundació Horta Sud ha vingut sol·licitant l'elaboració d'un Pla Estratègic Metropolità. Coincidint amb la revisió del Pla General d'Ordenació Urbana (PGOU) de València en 2009, la Fundació Horta Sud, el teixit associatiu de la comarca i la Mancomunitat Intermunicipal de l'Horta Sud presentarem una campanya de divulgació ciutadana amb el propòsit de promoure una ordenació urbana que respectara el futur sostenible de la comarca de l'Horta.

Una de les propostes consistia a fer del nou llit del riu Túria un eix vertebrador entre els parcs naturals de l'Albufera i el Túria, mitjançant la implantació d'un corredor dotacional verd al llarg del nou llit del Túria, des de Quart de Poblet fins a Pinedo. En aquell moment reclamarem de les tres administracions, l'Ajuntament de València, la Generalitat Valenciana i el Govern central, la cooperació necessària per a estructurar un territori metropolità inclusiu i respectuós amb el medi ambient. Deu anys després, des de la Fundació Horta Sud tornem a reclamar la necessitat d'incorporar una visió metropolitana del territori.

El creixement i el progrés de la ciutat de València no hauria de perjudicar la vertebració dels pobles de l'àrea metropolitana. Com es va posar de manifest en *'Antecedents i referències per a una planificació estratègica metropolitana: el cas de l'Horta Sud'*, un suplement monogràfic publicat per la Fundació Horta Sud en 2009, en moltes ocasions l'expansió de la capital no ha tingut en compte els interessos de la comarca de l'Horta. Tal és el cas, per exemple, del creixement del port comercial de València, la planificació del transport públic metropolità o la concentració dels polígons industrials en els municipis de l'Horta.

Des de la Fundació Horta Sud continuarem defenent una visió positiva i coordinada perquè el model de dispersió sobre el territori no es torne a repetir. Cal apostar per una planificació que vaja més enllà dels límits municipals de la ciutat de València. D'ací la necessitat de disposar, de forma prèvia als treballs encaminats a planificar el nou corredor verd entre el Parc Natural de l'Albufera i el Parc Natural del Túria, de les pautes, criteris i estratègies que garantisquen la necessària cohesió territorial de la totalitat de l'àrea metropolitana de València. El debat està obert i ara serà treball de tots poder aprofitar aquesta oportunitat per a construir una àrea metropolitana més respectuosa amb el medi ambient.

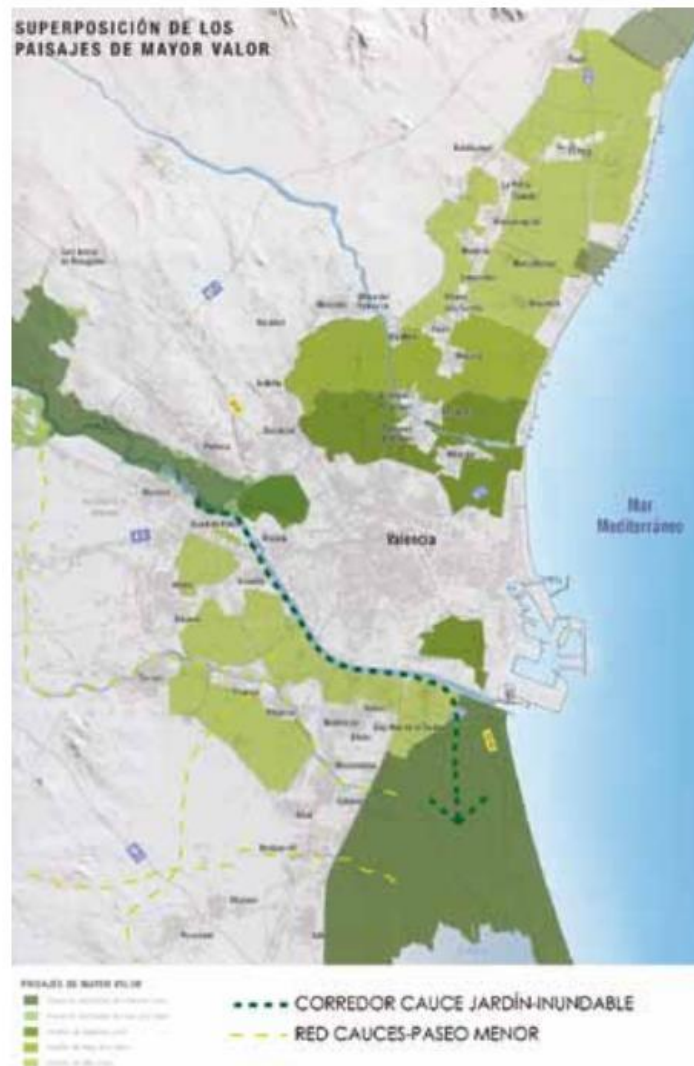

Proposta de corredor verd metropolità. Font: PATPHV i elaboració pròpia.

> [Suplement monogràfic 'Antecedents i referències per a una planificació estratègica metropolitana: el cas de l'Horta Sud' \(Quaderns de l'Horta, núm. 5, primer semestre de 2009\).](#)

## PER A MÉS INFORMACIÓ

Emilio Sancho Andrés

Telèfon: 961 553 227 | Adreça electrònica: [comunicacio@fundaciohortasud.org](mailto:comunicacio@fundaciohortasud.org)

Web: [fundaciohortasud.org](http://fundaciohortasud.org)

Twitter: [@fhortasud](https://twitter.com/fhortasud) | Facebook: [@fundaciohortasud](https://www.facebook.com/fundaciohortasud) | YouTube: [FundacióHortaSud](https://www.youtube.com/FundacióHortaSud) |

Instagram: [@fundaciohortasud](https://www.instagram.com/fundaciohortasud)

## NOTA DE PRENSA

# Asociaciones y entidades de l'Horta Sud ya propusieron en 2009 el corredor verde que ahora plantea el Ayuntamiento de Valencia

La Fundació Horta Sud reclama que el nuevo proyecto no se haga de espaldas a los pueblos del área metropolitana de Valencia

**Torrent, 22 de octubre de 2018** | En 2009 las asociaciones y entidades de l'Horta Sud solicitaron la elaboración de un Plan Estratégico Metropolitano que contemplaba, entre otras medidas, la creación de un corredor verde entre el Parque Natural de la Albufera y el Parque Natural del Turia. El Ayuntamiento de Valencia anunció la semana pasada que está trabajando en un proyecto de similares características. Desde la Fundació Horta Sud celebramos esta iniciativa y reclamamos que el nuevo proyecto no se haga de espaldas a los pueblos del área metropolitana de la capital.

Desde hace más de 10 años la Fundació Horta Sud ha venido solicitando la elaboración de un Plan Estratégico Metropolitano. Coincidiendo con la revisión del Plan General de Ordenación Urbana (PGOU) de Valencia en 2009, la Fundació Horta Sud, el tejido asociativo de la comarca y la Mancomunidad Intermunicipal de l'Horta Sud, presentamos una campaña de divulgación ciudadana con el propósito de promover una ordenación urbana que respetara el futuro sostenible de la comarca de l'Horta.

Una de las propuestas consistía en hacer del nuevo cauce del río Turia un eje vertebrador entre los Parques Naturales de la Albufera y del Turia, mediante la implantación de un corredor verde a lo largo del nuevo cauce, desde Quart de Poblet hasta Pinedo. En aquel momento reclamamos de las tres administraciones, el Ayuntamiento de Valencia, la Generalitat Valenciana y el Gobierno central, la cooperación necesaria para estructurar un territorio metropolitano inclusivo y respetuoso con el medio ambiente. Diez años después, desde la Fundació Horta Sud volvemos a reclamar la necesidad de dotarse de una visión metropolitana del territorio.

El crecimiento y el progreso de la ciudad de Valencia no tendría que perjudicar la vertebración de los pueblos del área metropolitana. Como se puso de manifiesto en *'Antecedents i referències per a una planificació estratègica metropolitana: el cas de l'Horta Sud'*, un suplemento monográfico publicado por la Fundació Horta Sud en 2009, en muchas ocasiones la expansión de la capital no ha tenido en cuenta los intereses de la comarca de l'Horta. Tal es el caso, por ejemplo, del crecimiento del puerto comercial de Valencia, la planificación del transporte público metropolitano o la concentración de los polígonos industriales en los municipios de l'Horta.

Desde la Fundació Horta Sud continuaremos defendiendo una visión positiva y coordinada para que el modelo de dispersión territorial no vuelva a repetirse. Hay que apostar por una planificación que vaya más allá de los límites municipales de la ciudad de Valencia. De ahí la necesidad de disponer, de forma previa a los trabajos encaminados a planificar el nuevo corredor verde entre el Parque Natural de la Albufera y el Parque Natural del Turia, de las pautas, criterios y estrategias que garanticen la necesaria cohesión territorial de la totalidad

del área metropolitana de Valencia. El debate está abierto y ahora es trabajo de todos el poder aprovechar esta oportunidad para construir un área metropolitana más respetuosa con el medio ambiente.

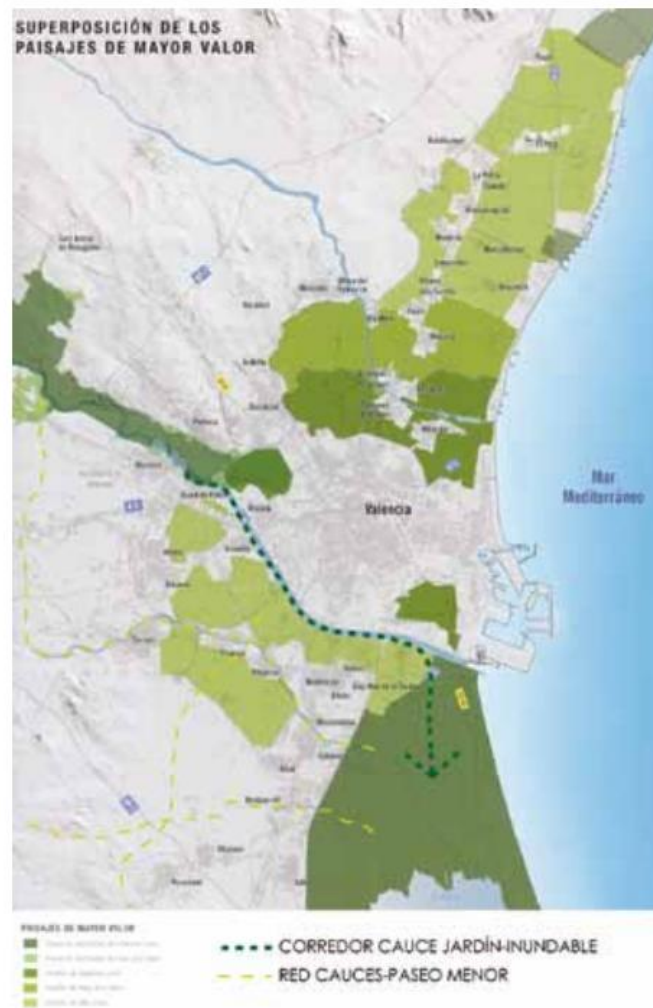

Proposta de corredor verd metropolità. Font: PATPHV i elaboració pròpia.

> [Suplemento monográfico 'Antecedents i referències per a una planificació estratègica metropolitana: el cas de l'Horta Sud' \(Quaderns de l'Horta, núm. 5, primer semestre de 2009\).](#)

## PARA MÁS INFORMACIÓN

Emilio Sancho Andrés

Teléfono: 961 553 227 | Correo: [comunicacio@fundaciohortasud.org](mailto:comunicacio@fundaciohortasud.org)

Web: [fundaciohortasud.org](http://fundaciohortasud.org)

► Twitter: [@fhortasud](https://twitter.com/fhortasud) | Facebook: [@fundaciohortasud](https://facebook.com/fundaciohortasud) | YouTube: [FundacióHortaSud](https://youtube.com/FundacióHortaSud) |

Instagram: [@fundaciohortasud](https://instagram.com/fundaciohortasud)